After School Activities

Continúa potenciando y cultivando tu ser entre amigos.

Artes, Deporte y Tecnología

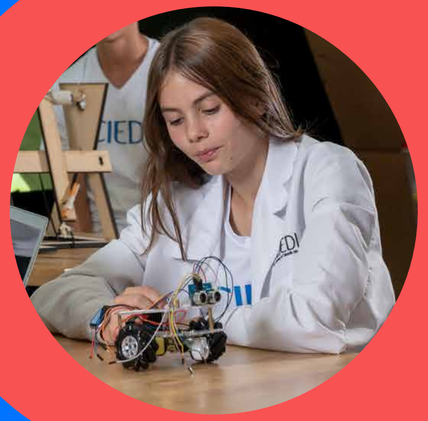

COLEGIO CIEDI

¡Inscríbete!

#FormaciónHolística

Artes

Iniciación Músical
Pre-Orquesta
Orquesta y Banda de Rock
Ballet

Deportes

Gross Motor Skills & Introduction to Sports
Fútbol
Baloncesto
Voleibol
Rumba y Ritmos Latinos

Tecnología

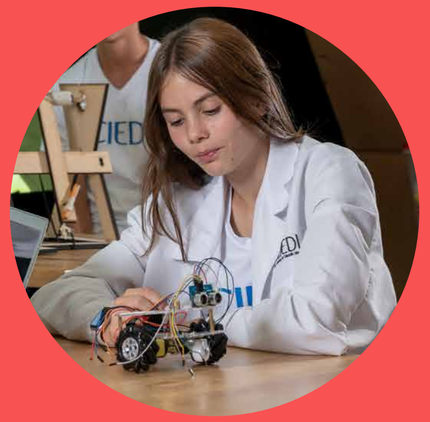

My Robot & Minecraft Club
Makerspace

Puedes inscribirte **hasta en 3 actividades**, cada una un día diferente entre miércoles, jueves y viernes, y obtienes **descuentos especiales.** Los valores los encuentras al finalizar este brochure.

Las actividades de este primer ciclo serán del **19 de octubre al 6 de diciembre de 2023.**

After School Activities

Artes

Iniciación Musical

Grado: K4 - 1°
Día: Viernes

Enfoque en la exploración de los instrumentos:
- Piano, ukelele y batería
- Notación - Solfeo
- Pequeños ensambles grupales

Implementos:
- Se utilizarán los instrumentos del colegio a excepción de ukelele.
- Para piano, traer audífonos.
- Los maestros enviarán el material a utilizar durante las sesiones.

Profesores: Orlando Gómez A. | orlando.gomez@ciedi.edu.co
Óscar F. Villarreal Roa | oscar.villarreal@ciedi.edu.co

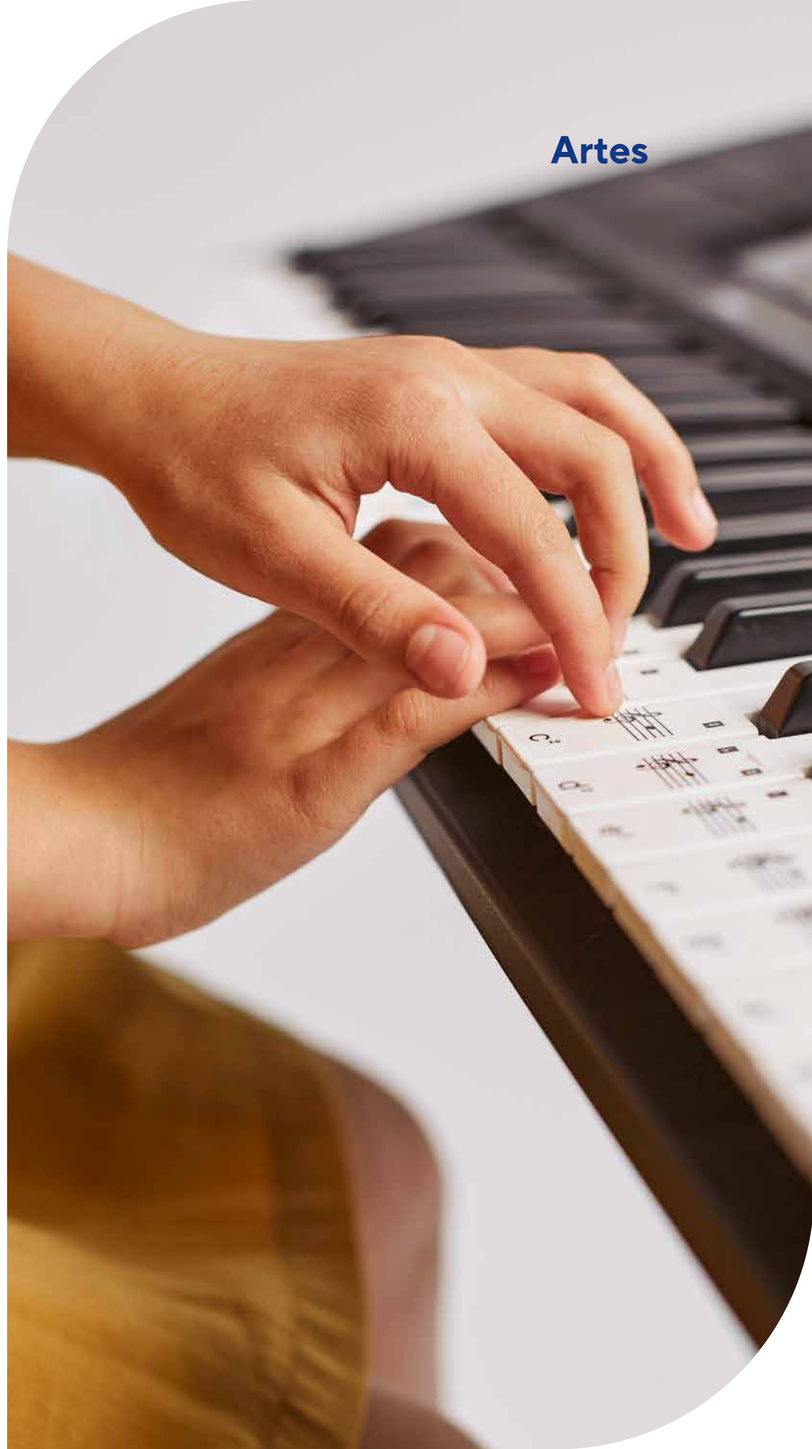

Pre - Orquesta

Grado: 2° - 4°
Día: Jueves

Enfoque en la interpretación de los instrumentos:

- Piano, cuerdas pulsadas (guitarra acústica, guitarra eléctrica, bajo y ukelele), percusión (batería, congas, timbales), vientos (trompeta, saxofón, trombón, flauta traversa)
- Solfeo y ensamble orquestal

Implementos:

- Se utilizarán los instrumentos del colegio a excepción de ukelele, guitarra eléctrica, pick y cable.
- Para instrumento de viento, traer su boquilla.
- Para piano, traer audífonos.
- Los maestros enviarán el material a utilizar durante las sesiones.

Profesores: Orlando Gómez A. | orlando.gomez@ciedi.edu.co
Óscar F. Villarreal Roa | oscar.villarreal@ciedi.edu.co

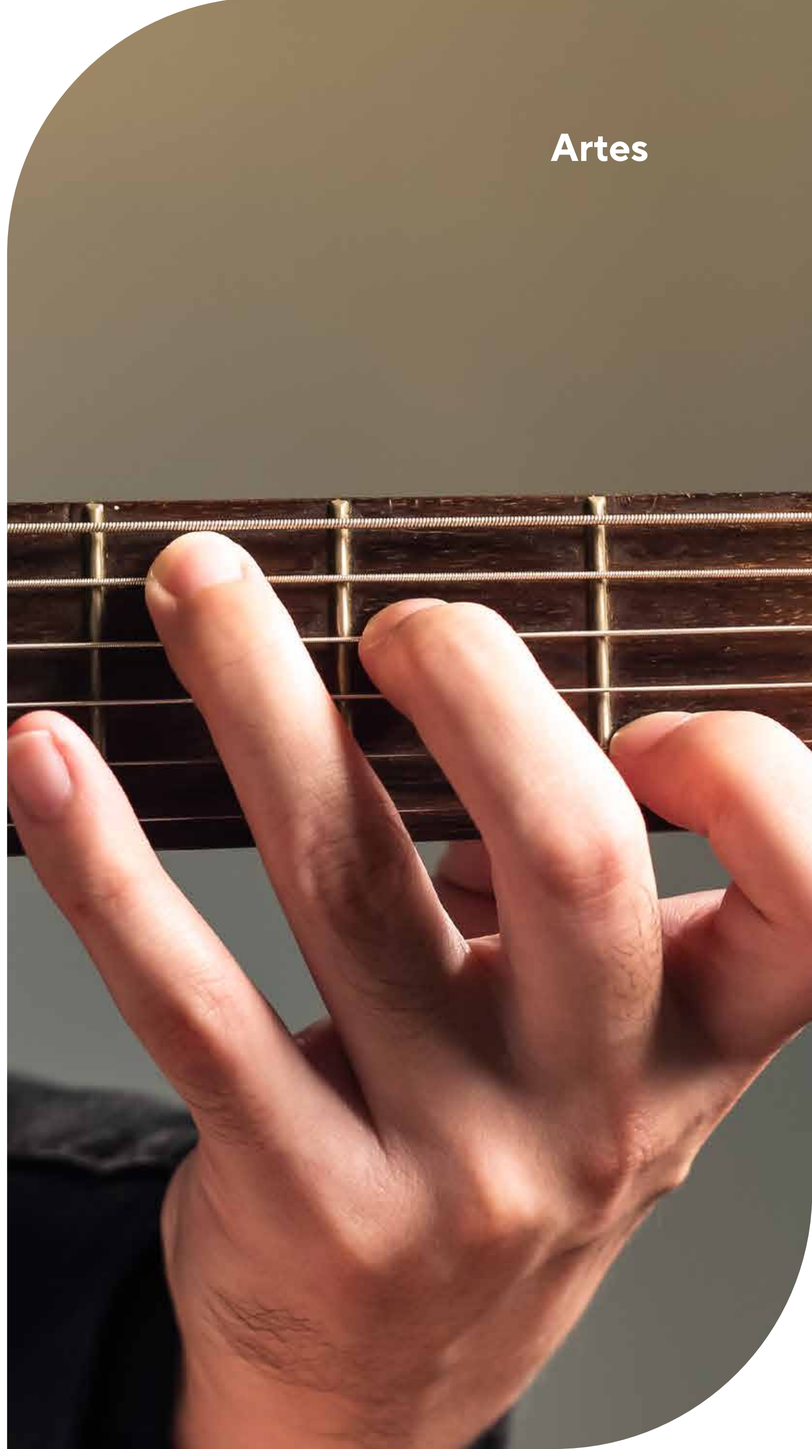

Orquesta y Banda de Rock

Grado: 5° - 11°
Día: Miércoles

Enfoque instrumental con énfasis en ensamble orquestal:

- Orquesta tropical, y bandas de jazz y rock
- Solista, piano, cuerdas pulsadas (guitarra acústica, guitarra eléctrica, bajo y ukelele), percusión (batería, congas, timbales), vientos (trompeta, saxofón, trombón, flauta traversa)
- Solfeo

Implementos:

- Se utilizarán los instrumentos del colegio a excepción de ukelele, guitarra eléctrica, pick y cable.
- Para instrumento de viento, traer su boquilla.
- Para piano, traer audífonos.
- Los maestros enviarán el material a utilizar durante las sesiones.

Profesores: Orlando Gómez A. | orlando.gomez@ciedi.edu.co
Óscar F. Villarreal Roa | oscar.villarreal@ciedi.edu.co

Ballet

Pre - Ballet	Año 1	Año 2	Año 3	Intermedio
Grado : K4 - K5	Grado: TR	Grado: 1° - 2°	Grado: 3° - 4°	Grado: 5° - 6°
Día: Miércoles	Día: Miércoles	Día: Jueves	Día: Jueves y/o viernes	Día: Viernes

- Fundamentos del Ballet inglés
- Desarrollo de la sensibilidad artística y la creatividad
- Desarrollo de la mente y el cuerpo para la coordinación, equilibrio y armonía del cuerpo.
- El nivel intermedio ofrece movimientos y pasos fundamentales para pre puntas, que permiten el trabajo técnico e interpretativo, y el montaje coreográficos.

Implementos:

- Trusa de tiras con espalda descubierta (de color negro para Ballet 1,2,3 e intermedio), malla (medias) y zapatillas de media punta color salmón o palo de rosa, con el cabello recogido en una cebollita alta y su bolso organizador.

Profesora: Ana Margarita Bello Mora | anamargarita.bello@ciedi.edu.co

After School Activities

Deportes

Gross motor skills & Introduction to Sports

Polimotor e Introducción al Deporte

Nivel 1
Grado: K4 - K5
Día: Miércoles y/o viernes

Nivel 2
Grado: TR - 1°
Día: Jueves

- Un espacio para estimular de forma divertida su desarrollo cognitivo y motor, sus capacidades físicas, maduración neurológica y adquisición de experiencias útiles para su diario vivir.
- Cada sesión está diseñada con la metodología para establecer nuevos desafíos físicos según su etapa de desarrollo, además de un ambiente musical, orientaciones en inglés que apoyan su bilingüismo de forma lúdica y una asistente acompañante.
- Iniciación en el mundo del fútbol y otros deportes, con autoconfianza, actitudes de juego limpio, liderazgo y autocuidado.
- Orientación en inglés para apoyar el bilingüismo y acompañamiento de una asistente auxiliar.

Implementos:

- Camiseta, pantalón de sudadera o pantaloneta, tenis o guayos y medias antideslizantes.

Profesor: Mauricio Colorado | mauricio.colorado@ciedi.edu.co

Fútbol

Nivel 1
Grado: 2° - 5°
Día: Viernes

Nivel 2
Grado: 6° - 9°
Día: Miércoles

- Práctica de actividades que favorecen la adquisición de habilidades motoras, encaminadas al acercamiento de los conceptos básicos del fútbol.
- Desarrollo de habilidades y destrezas, fundamentos técnicos, trabajo colaborativo, situaciones de juego y cualidades físicas.
- Perfeccionamiento de los fundamentos técnicos y la táctica en cuanto a las situaciones de juego defensa - ataque, y comprensión de los roles según la posición en el campo.

Implementos:
- Camiseta, pantaloneta, medias largas, tenis o guayos, canilleras

Profesor: Fredy Caicedo | fredy.caicedo@ciedi.edu.co

Baloncesto

Nivel 1
Grado: 2° - 5°
Día: Miércoles

Nivel 2
Grado: 6° - 9°
Día: Viernes

- Desarrollo del equilibrio, agilidad, reflejos, autocontrol, confianza y hábitos sanos de la práctica deportiva.
- Desarrollo de habilidades y destrezas encaminadas a mejorar los desplazamientos, fundamentos técnicos, trabajo en equipo, situaciones de juego, cualidades físicas.
- Perfeccionamiento de los fundamentos técnicos y la táctica en cuanto a las situaciones de juego defensa – ataque y comprensión de los roles según la posición en el campo.

Implementos:

- Ropa cómoda, tenis, medias largas, sudadera del colegio.

Profesor: José Gregorio Mejía | jose.mejia@ciedi.edu.co

Voleibol

Deportes

Nivel 1
Grado: 2° - 5°
Día: Miércoles

Nivel 2
Grado: 6° - 9°
Día: Viernes

- Actividad de carácter lúdico, deportivo y recreativo para la enseñanza técnico- táctica del voleibol.
- Formación del cuerpo, los hábitos de buena salud, el trabajo en equipo, el liderazgo compartido y la sana convivencia escolar.

Implementos:
Ropa cómoda, tenis, medias largas, sudadera del colegio.

Profesor: Antonio Jiménez | antonio.jimenez@ciedi.edu.co

Rumba y Ritmos Latinos

Grado: 7° - 11°
Día: Miércoles y/o jueves

- Espacio de expresión con beneficios para el sistema cardiovascular, elasticidad, coordinación y seguridad en sí mismos.
- Pasos básicos de ritmos como la salsa, la bachata, el merengue y ritmos internacionales
- Actividad divertida que apoya el desarrollo físico, emocional y social.

Implementos:
- Tenis, leggins o pantalón de sudadera, camiseta

Profesora: Lida Rodríguez Alfonso | lida.rodriguez@ciedi.edu.co

After School Activities

Tecnología

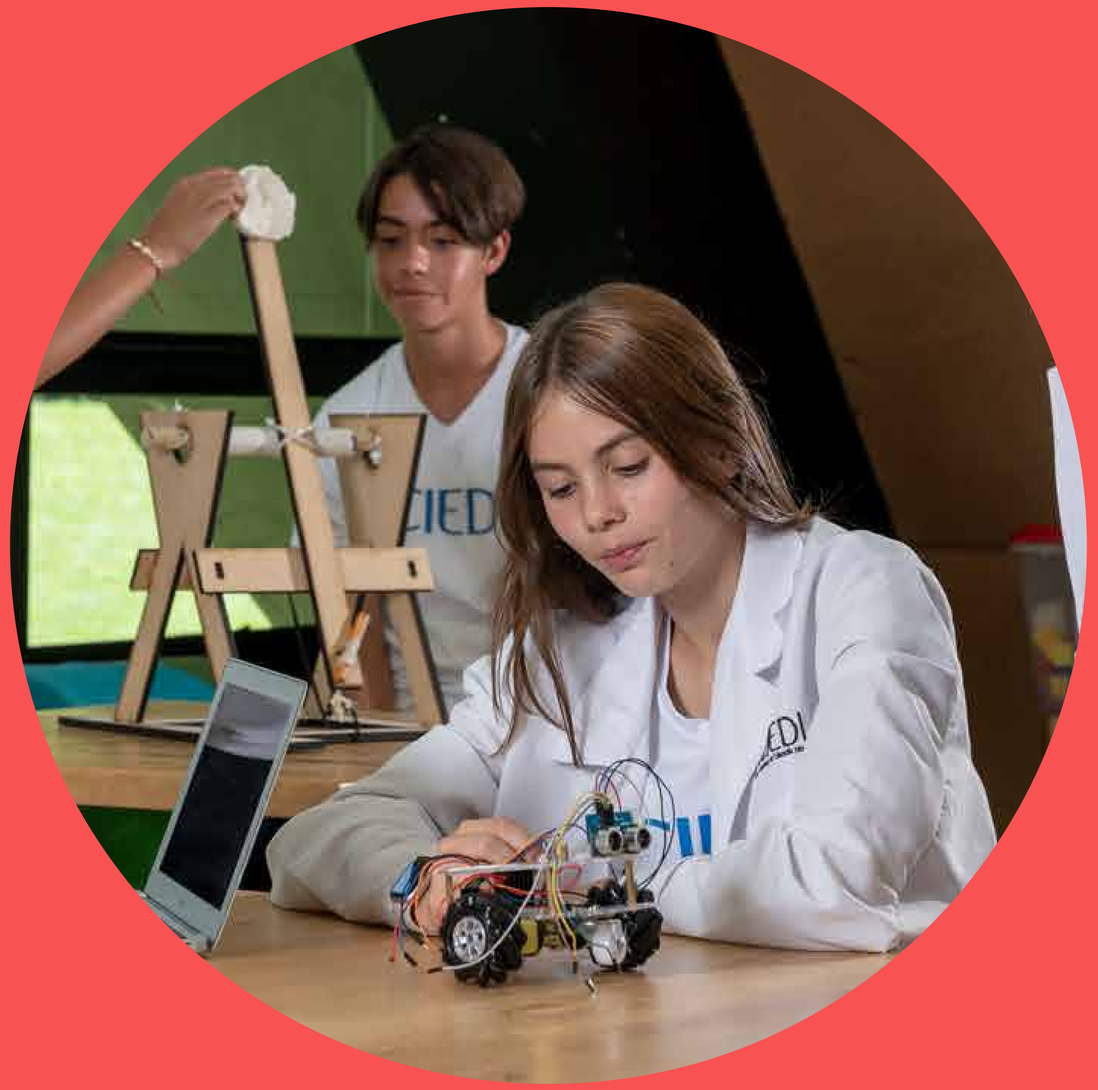

My Robot & Minecraft Club

Tecnología

Nivel 1
Grado: TR - 2°
Día: Miércoles y/o jueves

Nivel 2
Grado: 3° - 5°
Día: Viernes

- Aprendizaje práctico, donde se diseñan, construyen y programan robots que responden a comandos.
- Fusión perfecta entre tecnología y creatividad, a través de un aprendizaje divertido y efectivo.
- Construcción de estructuras, resolución de desafíos y vida a proyectos a partir de ideas únicas.
- Este espacio estimula la imaginación, mientras se desarrollan habilidades tecnológicas fundamentales, como la programación básica y el diseño de entornos virtuales.

Implementos:
El colegio proporciona los materiales.

Profesor: Andrés Cañón | andrescanon@ciedi.edu.co

MakerSpace

Nivel 1
Grado: 6° - 8°
Día: Miércoles y/o jueves

Nivel 2
Grado: 9° - 11°
Día: Viernes

Espacio creativo y divertido para la exploración, la innovación y la diversión, en el que se diseñan y construyen productos físicos y digitales como:
Artefactos de diferentes materiales, prototipos de vehículos, estructuras de construcción, circuitos electrónicos, modelos 3D, impresiones 3D, entornos 3D, aplicaciones móviles, videojuegos, robots y más.

- Desarrollo de la creatividad, la empatía, la resolución de problemas y las habilidades de pensamiento computacional.
- Aplicación del proceso de diseño de ingeniería mediante la creación de prototipos, pruebas, mejoras, pruebas nuevamente y ¡se continúa mejorando!

Implementos:
El colegio proporciona los materiales.

Profesor: Julián Pérez | julian.perez@ciedi.edu.co

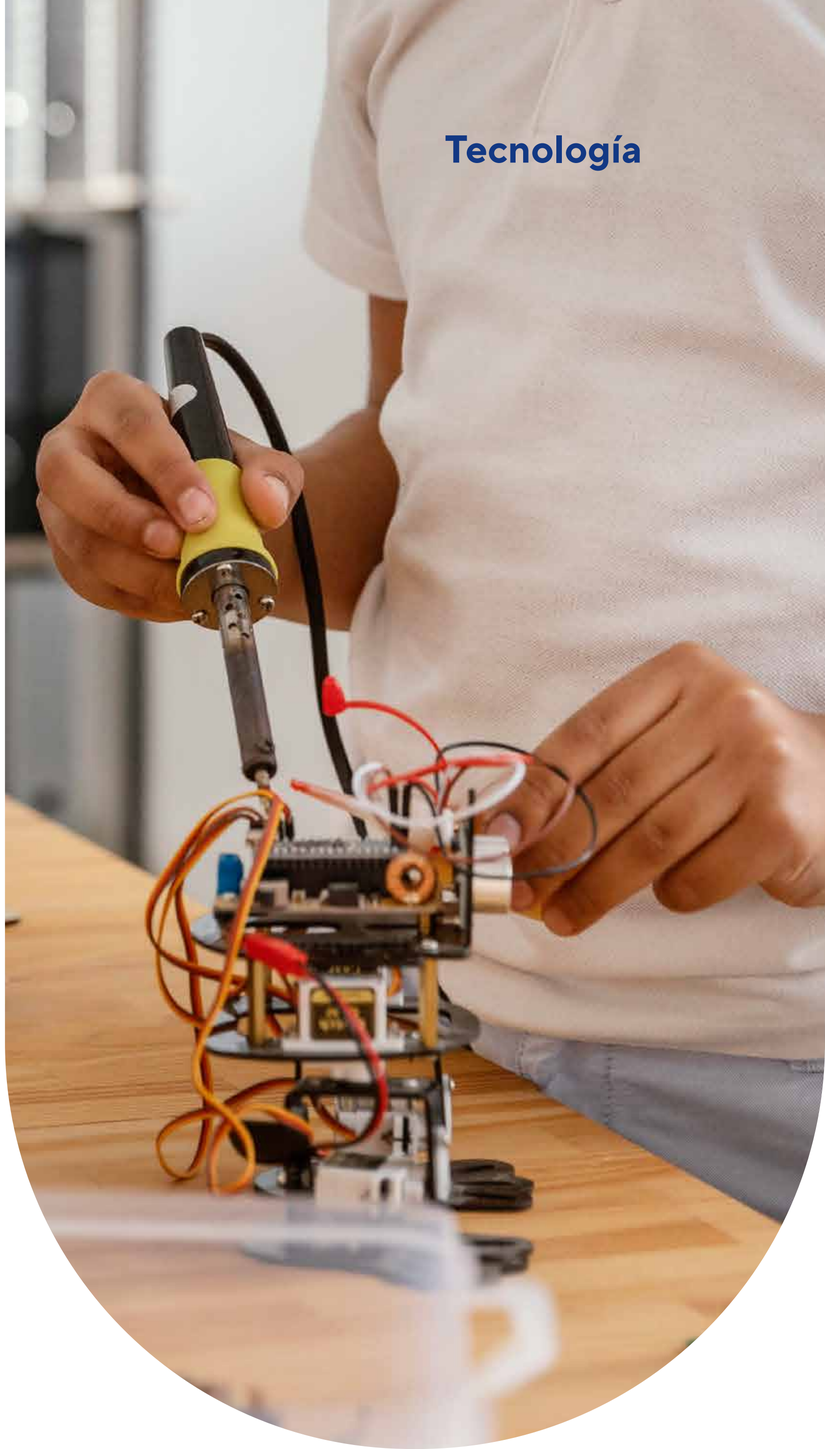

Inversión por 7 clases:

Artes
$350.000

Deportes
$262.500

Tecnología
$306.250

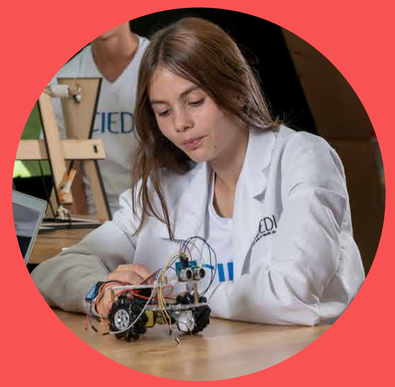

Nota: Se recomienda revisar dentro de este brochure, a qué eje (Arte, Deporte, Tecnología) pertenece la actividad en consideración.

Descuentos especiales
- Por inscripción en 2 actividades: 3%
- Por inscripción en 3 actividades: 6%
- Por inscripción de 2 o 3 hermanos: 6%

Extra - bonus
Inscripciones On-Demand para conocer una de las actividades por $60.000 COP por clase, escribiendo por mensaje de Phidias dirigido a Secretaría Académica.

Políticas

- El inicio de actividades extracurriculares es el jueves 19 de octubre de 2023
- Todos los programas ofrecidos se abrirán con un número mínimo de estudiantes inscritos.
- Las novedades de retiro se deben presentar mediante mensaje de Phidias a Secretaría Académica.
- El coste del transporte está incluido en la tarifa de las actividades. (Revisar en la siguiente diapositiva los paraderos establecidos).
- Las actividades se facturan por el ciclo completo (7 clases) o lo proporcional a las restantes en el ciclo.
- Las novedades de transporte se deben reportar en OnTrack antes de las 12:00 m. por la categoría "Extracurriculares."
- Los niños(as) deben traer líquido y onces o pueden comprar en la tienda escolar con su cuenta de Katú, pues cada actividad tiene un descanso de 15 minutos.
- Para los niños(as) que se encuentren en actividades deportivas al aire libre, se recomienda enviar bloqueador solar y gorras para protegerse del sol.
- Las inscripciones se realizan en Phidias siguiendo la ruta: Comunidad/ Procesos y sobre el perfil del padre o madre, diligenciar la encuesta: **Inscripción Extracurriculares - Semestre I - 23-24**

Rutas

Paraderos

- Salida CIEDI
- Éxito Niza (Av. Suba - Cra. 53 # 119 - 04)
- Carulla Alhambra (Calle 114A # 45 78 - Parqueadero)
- Carulla Rincón de la Colina (Sobre la carrera 59)
- Glorieta de Cota (Variante Chía)
- Centro Chía Parqueadero entrada 3 (Panamericana)
- Centro Comercial Salitre Plaza (Carrera 68B, frente al Conjunto Santa María del Salitre)

Nota: La viabilidad de los recorridos está sujeta a una cantidad mínima de estudiantes inscritos.

COLEGIO

CIEDI

Nos encanta que hagas parte de nuestras actividades extracurriculares.

ciedi.edu.co